**Simon Scarrow**
# LA LUCHA POR LA LIBERTAD
## *GLADIADOR*
**Narrativas Históricas Juvenil**
**Traducción de Carlos Valdés**

Novedad
ISBN: 978-84-350-4100-3
320 págs. 14,5 x 22,5 cm.
Encuadernación: rústica con solapas.
**C/IVA 14 EUROS S/IVA 13,46 EUROS**
EDHASA – Barcelona 2011

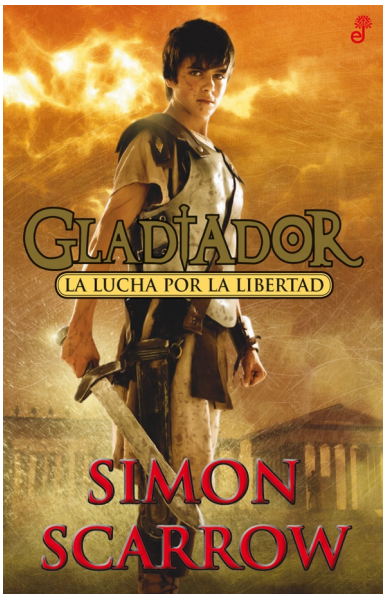


**Simon Scarrow** fue profesor de historia durante varios años, antes de convertirse en uno de los escritores de mayor éxito en el ámbito de la narrativa histórica de aventuras al crear la serie narrativa sobre Macro y Cato, situada en tiempos del Imperio romano. Títulos como *El águila del Imperio* (2001), *Roma Vincit!* (2002), *Las garras del Águila* (2003), *El Águila abandona Britania* (2005), *El Águila en el desierto* (2007), *Centurión* (2008) o *El gladiador* (2011) han convertido este ciclo en un referente de la narrativa histórica.Con *Sangre joven* (2007) y *Los generales* (2008) inició a una espléndida aventura narrativa que noveliza las vidas paralelas de Wellington y Napoleón, de la que *A fuego y espada* (2009) fue la tercera entrega.

Otros títulos del mismo autor:

*-El águila del imperio*
*-Sangre Joven*

Fecha de aparición: ABRIL 2011

**Resumen:**

El destino de Marco, un joven romano hijo de un veterano centurión, está marcado por un oscuro pasado del que apenas conoce las claves, pero poco a poco las irá descubriendo en un duro y doloroso proceso. Su padre se distinguió durante la lucha por acabar con la rebelión de Espartaco, y parecía encaminarse a una vejez cómoda y apacible. Sin embargo, cuando la familia cae en las garras de un prestamista sin escrúpulos y éste asesina a su padre, empieza para Marco un azaroso recorrido como esclavo que le llevará hasta Halicarnaso, a una granja en el Peloponeso y, finalmente, después de descubrir que su madre nació esclava y se unió a las huestes de Espartaco, a convertirse en un gladiador destinado a morir para distraer a los ciudadanos de Roma.

Sin embargo, será precisamente en el pasado de su familia donde deberá buscar las claves que le permitan huir de una muerte segura y donde encontrará el inicio de una sorprendente aventura, pues sus padres no se conocieron casualmente, ni su madre era una seguidora de Espartaco cualquiera. De todos modos, antes deberá hacer frente al odio que un joven gladiador celta le profesa.

**Argumentos de venta:**

El nombre de Simon Scarrow se ha convertido en todo un referente en el ámbito de la novela histórica de aventuras, en particular gracias a sus novela situadas en la Roma imperial, y su nombre es una garantía para muchos lectores. Resulta particularmente oportuna una novela cuya clave se encuentra precisamente en un personaje de nuevo tan de moda como es Espartaco, pues toda la intriga de la novela pivota sobre la identidad de la madre de Marco y su relación con Espartaco.

El autor visitará nuestro país en junio y presentará su obra en Valencia y en Madrid durante la Feria del Libro.

**www.edhasa.com**

**¡Ahora Edhasa también en Facebook!**